TRAPPIST BEER

Траппистское пиво

Траппистское пиво — это уникальный продукт, который варится под контролем монахов и всегда обозначается значком Authentic Trappist Product.
В мире действует считанное количество траппистских пивоварен.

BELGIUM
БЕЛЬГИЯ

			л	₽
ВЕСТМАЛЛЕ ДЮББЕЛЬ *Westmalle Dubbel*	Первый в истории классический дюббель с фруктово-солодовыми нотками, оттенками пряностей и карамели	*7%*	*0,33*	**790**
ВЕСТМАЛЛЕ ТРИПЕЛЬ *Westmalle Tripel*	Светлый эль — Мать всех трипелей, с мягким сливочным вкусом, фруктовыми тонами и длительным послевкусием с легкой горчинкой	*9,5%*	*0,33*	**850**
ВЕСТМАЛЛЕ ЭКСТРА *Westmalle Extra*	Светлый траппистский эль легкой крепости с удивительно насыщенным вкусом и богатым ароматом, который отлично освежает и утоляет жажду	*4,8%*	*0,33*	**790**
РОШФОР 8 *Rochefort 8*	Плотный темный эль с тонами красных фруктов, изюма, карамели и легкой “ликерной” ноткой в послевкусии	*9,2%*	*0,33*	**870**
РОШФОР 10 *Rochefort 10*	Квадрюпель с бархатными фруктовыми и солодовыми тонами, мягкой сладостью, которая уравновешивается сильной карбонизацией и затяжным послевкусием	*11,3%*	*0,33*	**970**
РОШФОР 6 *Rochefort 6*	Темный эль с хлебно-солодовым ароматом и богатым вкусом, с нотами карамели и фруктов. Варится только один раз в год!	*7,5%*	*0,33*	**790**
РОШФОР ТРИПЕЛЬ ЭКСТРА *Rochefort Tripel Extra*	Трипель с потрясающим мягким, обволакивающим вкусом и сухим пряным послевкусием	*8,1%*	*0,33*	**850**

			л	₽
ШИМЭ ДОРЕ *Chimay Doree*	Легкий траппистский солодовый эль с освежающими нотками хмеля и пряностей	*4,8%*	*0,33*	**850**
ШИМЭ РЭД *Chimay Red*	Флагман траппистского пива от Шимэ. Насыщенный янтарный дюббель с легким фруктово-дрожжевым ароматом и нотками абрикоса	*7%*	*0,33*	**850**
ШИМЭ ТРИПЕЛЬ *Chimay Tripel*	Тройной пшеничный эль, вкус которого представляет собой изысканное сочетание хмелевой горечи, дрожжевых нот, сладких оттенков солода, фруктов, пряных нюансов гвоздики и миндаля. Послевкусие сухое и слегка сладковатое	*8%*	*0,33*	**870**
ШИМЭ БЛЮ *Chimay Blue*	Темный эль для истинных гурманов имеет сложный вкус, в котором сладковатые и пряные оттенки сочетаются с мускатным орехом. Изначально считался рождественским сортом	*9%*	*0,33*	**950**

FRANCE
ФРАНЦИЯ

			л	₽
МОН ДЕ КА *Mont des Cats*	Янтарный эль с тонами груши и солода, согревающим вкусом с оттенками хмеля и сухофруктов	*7,6%*	*0,33*	**1050**

NETHERLANDS

НИДЕРЛАНДЫ

			л	₽
ЛА ТРАПП ВИТТЕ *La Trappe Witte*	Единственный в мире траппистский пшеничный белый эль, с сухим солодовым вкусом и цитрусовым послевкусием	*5,5%*	*0,33*	**760**
ЛА ТРАПП БЛОНД *La Trappe Blond*	Легкий блонд золотистого цвета с балансом солодовой сладости и хмелевой горечи	*6,5%*	*0,33*	**770**
ЛА ТРАПП БОКБИР *La Trappe Bockbier*	Нефильтрованный траппистский бок с выразительным солодово-карамельным вкусом и яркой горчинкой	*7%*	*0,33*	**700**
ЛА ТРАПП ДЮББЕЛЬ *La Trappe Dubbel*	Двойной темный эль красно-рубинового цвета со сладковатым хлебным ароматом, карамельными нюансами и приятной обволакивающей горчинкой	*7%*	*0,33*	**790**
ЛА ТРАПП ТРИПЕЛЬ *La Trappe Tripel*	Терпкий, слегка горьковатый трипель с нотами пряностей и специй. Во вкусе преобладает букет цитрусовых и травянистых оттенков хмеля, солода, пшеницы и банана	*8%*	*0,33*	**790**
ЛА ТРАПП КВАДРЮПЕЛЬ *La Trappe Quadrupel*	Квадрюпель янтарного цвета с глубоким вкусом: оттенками ириса, карамели и тостов, переплетающихся с тонами перца и пряностей	*10%*	*0,33*	**870**
ЗЮНДЕРТ 8 *Zundert 8*	Трипель, который сварен по старинному рецепту из пророщенных зерен ячменя и шишек хмеля, проходит этап с дображиванием в бутылке. Обладает необыкновенной легкостью и питкостью, мягкой сладостью и хмелевой горчинкой	*8%*	*0,33*	**970**
ЗЮНДЕРТ 10 *Zundert 10*	Траппистский квадрюпель, сваренный из пророщенных зерен ячменя и шишек хмеля. Обладает карамельно-древесным ароматом, округлым вкусом с нюансами карамели, шоколада и банана и продолжительным послевкусием с горчинкой	*10%*	*0,33*	**990**

GREAT BRITAIN

ВЕЛИКОБРИТАНИЯ

			л	₽
ТИНТ МИДОУ *Tynt Meadow*	Английский траппистский эль с использованием карамельных и жареных солодов с выраженным ароматом изюма. Перечные ноты хмеля во вкусе и аромате создают ярко выраженный английский стиль	*7,4%*	*0,33*	**1050**

TRADITIONAL BEER

Традиционные сорта

Бельгия богата разнообразными сортами пива. Мы с особой тщательностью отобрали для вас светлые, нефильтрованные, янтарные и специальные сорта, выдержанные в винных бочках.

UNFILTERED (BLANCHE)
НЕФИЛЬТРОВАННОЕ

Легкое пшеничное замутненное пиво, как правило, с цитрусовым оттенком и цветочным ароматом. Отлично подходит к салатам, морепродуктам и рыбе.

			л	₽
БЛАНШ ДЕ НАМЮР *Blanche de Namur*	Один из самых сбалансированных бланшей с легким цитрусовым ароматом	*4,5%*	*0,33*	**650**
БАПТИСТ ВИТ *Baptist Wit*	Легкий освежающий витбир с нюансами пшеницы и бананов, наполненный приятными оттенками кориандра и апельсиновой корки	*5%*	*0,33*	**650**
БЛАНШ ДЕ БРЮССЕЛЬ *Blanche de Bruxelles*	Белый нефильтрованный эль с мягким освежающим пряно-цитрусовым вкусом, оттенками пшеницы и легкой кислинкой	*4,5%*	*0,33*	**770**
СТИНБРЮГГЕ ВИТ БЛАНШ *Steenbrugge Wit Blanche*	Полнотелый бланш, выразительный пшенично-цитрусовый вкус с приятным травянистым послевкусием	*5%*	*0,33*	**670**
СТ БЕРНАРДУС ВИТ *St. Bernardus Wit*	Эль, сваренный по оригинальному рецепту Хугардена- первого в мире бланша	*5,5%*	*0,33*	**850**

BELGIAN BLOND

БЕЛЬГИЙСКОЕ СВЕТЛОЕ

Разнообразие светлых сортов может только удивлять воображение, но их всех объединяет невероятная насыщенность, отсутствие горечи и яркая ароматика.

			л	₽
АВЕРБОД *Averbode*	Аббатский светлый эль, сваренный из трех видов злаков, с освежающим цветочным ароматом, нотами зеленого яблока и приятным хмелевым послевкусием	*7,5%*	*0,33*	**820**
БОРНЕМ БЛОНД *Bornem Blond*	Ароматный светлый эль обладает мягким сбалансированным вкусом с нотами солодов и фруктов	*6,1%*	*0,33*	**620**
ЛЕФФЕ БЛОНД *Leffe Blond*	Один из самых узнаваемых блондов с тонами сочных фруктов, меда, хмеля и пряностей с длительным согревающим послевкусием	*6,6%*	*0,33*	**640**
АРЕНД БЛОНД *Arend Blond*	Блонд золотистого цвета с оттенками меда, сухофруктов и небольшой горчинкой в окончании	*6,5%*	*0,33*	**790**
АРЕНД ТРИПЕЛЬ *Arend Tripel*	Полнотелый светлый эль с ярким солодовым вкусом с тонами фруктов и долгим послевкусием с приятной горчинкой	*8%*	*0,33*	**820**
ФУРШЕТ *Fourchette*	Эль с фруктово-пряным ароматом и мягкими нотками кориандра, а оттенки цитруса и цветка оставляют приятное затяжное послевкусие	*7,5%*	*0,33*	**890**
ГИЛЬОТИНА *La Guillotine*	Яркий травянистый вкус с оттенком брожения. Благодаря солодовому и ячменному аромату чувствуется приятная терпкость в послевкусии	*8,5%*	*0,33*	**820**
ЛЕФОРТ ТРИПЕЛЬ *LeFort Tripel*	Лучший в мире бельгийский трипель 2018 года, сваренный с добавлением особых дрожжей, которые привносят в аромат оттенки гвоздики, ванили и фруктовый вкус красных яблок	*8,8%*	*0,33*	**850**
ТРИПЕЛЬ КАРМЕЛИТ *Tripel Karmeliet*	Трипель на трех злаковых с мягкой текстурой, фруктово-пряными нотками и живой карбонизацией, напоминающей шампанское	*8,4%*	*0,33*	**870**
БРЮГСЕ ЗОТ БЛОНД *Brugse Zot Blond*	Светлый “Дурак из Брюгге”. В густом вкусе сладкие солодово-грушевые ноты, хмелевая горчинка и пряности, а послевкусие освежающее, слегка горьковатое	*6%*	*0,33*	**870**
ДЕЛИРИУМ ТРЕМЕНС *Delirium Tremens*	Легендарная “Белая горячка”, сочетающая ноты сладкого солода, хмелевой терпкости и пряных оттенков	*8,5%*	*0,33*	**930**

ЛА КОРН ТРИПЕЛЬ *La Corne Triple*	Один из немногих бельгийских тройных элей, сваренный без добавления сахара и пряностей, при этом во вкусе преобладают фруктово-солодовые сладкие тона и яркие ноты хмеля	*10%*	*0,33*	**930**
ШТРАФФЕ ХЕНДРИК ТРИПЕЛЬ *Straffe Hendrik Tripel*	Ароматный эль тройного брожения с богатым вкусом, сочетающий ноты карамели, трав и фруктов, который перетекает в долгое и тёплое послевкусие	*9%*	*0,33*	**950**
ПИРААТ *Piraat*	Крепкий плотный эль с богатым, теплым, слегка сладким и пряным вкусом, подчеркнутым хмелевой горчинкой	*10,5%*	*0,33*	**720**
ТРИПОРТЕР «ИЗ РАЯ» *Triporteur from Heaven*	Эль, сваренный с использованием собственного солода по уникальной рецептуре. Ароматный фруктово-медовый вкус с нотами леденцового сахара, с легкой сухой горчинкой в послевкусии	*6,2%*	*0,33*	**720**
ОМЕР БЛОНД *Omer Blond*	Светлый эль с оттенками пшеницы в хмельном аромате и богатым вкусом фруктов, меда и специй	*8%*	*0,33*	**850**

BELGIAN BRUNE

БЕЛЬГИЙСКОЕ ПОЛУТЕМНОЕ

			л	₽
ДЕЛИРИУМ АРГЕНТУМ *Delirium Argentum*	Охмеленный семью сортами хмеля, янтарный эль с нюансами карамели, цитрусов и пряностей	*7%*	*0,33*	**930**
ГУЛЬДЕН ДРААК 9000 *Gulden Draak 9000*	Выдержанная версия эля Gulden Draak, приуроченная к 25-летию марки, представляет собой янтарного цвета квадрюпель с тонами карамели, изюма, меда, специй и фруктов	*10,5%*	*0,33*	**890**
КВАК *Kwak*	Янтарный эль с тонами карамели, банана и сухофруктов, известный прежде всего своим необычным бокалом	*8,4%*	*0,33*	**870**

BELGIAN BRUNE

БЕЛЬГИЙСКОЕ ТЕМНОЕ

Темные сорта легко поражают воображение даже искушенных ценителей пива огромным множеством оттенков вкуса. Темное пиво хорошо сочетается с мясными блюдами и фирменными мидиями.

			л	₽
ГУЛЬДЕН ДРААК ИМПЕРСКИЙ СТАУТ *Gulden Draak Imperial Stout*	Специальный сорт пивоварни, завоевавший множество наград. Обладает насыщенным ароматом с оттенками банана и темного шоколада, с акцентами жареного солода и кофе во вкусе	*12%*	*0,33*	**1050**
БОРНЕМ ДЮББЕЛЬ *Bornem Double*	Аббатский темный эль с ярким ароматом изюма и специй, фруктово-пряным вкусом и изящным ванильным послевкусием	*7,2%*	*0,33*	**670**
ЛЕФФЕ БРЮН *Leffe Brune*	Подлинный аббатский эль со сливочным, слегка сладким вкусом, с тонами жареного солода и идеальным балансом между легкой горечью и карамельными оттенками	*6,5%*	*0,33*	**640**
СТ БЕРНАРДУС 12 *St Bernardus 12*	Квадрюпель, сваренный по оригинальному рецепту монахов из аббатства Westvleteren, с идеальным балансом солодовой сладости и хмелевой горечи. Признан одним из лучших сортов в мире	*10%*	*0,33*	**950**
СТИНБРЮГГЕ ДЮББЕЛЬ *Steenbrugge Dubbel*	Темный аббатский эль с добавлением смеси специй “грюйт”, добавляющий пиву слегка копченый характер с оттенками корицы	*6,5%*	*0,33*	**670**
ЛА КОРН КВАДРЮПЕЛЬ *La Corne Quadrupel*	Экстра крепкий насыщенный квадрюпель янтарного цвета с ярким солодовым вкусом с оттенками изюма, чернослива и инжира	*12%*	*0,33*	**950**
БРЮГСЕ ЗОТ ДЮББЕЛЬ *Brugse Zot Dubbel*	Темный “Дурак из Брюгге” со сбалансированным вкусом с оттенками изюма, карамели, вишни и специй и длительным, слегка хмелевым послевкусием	*7,5%*	*0,33*	**820**
КАСТИЛ ДОНКЕР *Kasteel Donker*	Квадрюпель с насыщенным вкусом с тонами темных фруктов, шоколада, вишни и изюма	*11%*	*0,33*	**890**

			л	₽
ДЕЛИРИУМ НОКТЮРНУМ *Delirium Nocturnum*	“Ночная горячка” - плотный, насыщенный эль с нюансами лакрицы, кофе и шоколада	*8,5%*	*0,33*	**890**
ГУЛЬДЕН ДРААК *Gulden Draak*	Главный крепкий темный эль города Гент с ярким вкусом с оттенками шоколада, карамели, жареного солода и темных фруктов, дображивающий на винных дрожжах	*10,5%*	*0,33*	**870**
ШТРАФФЕ ХЕНДРИК КВАДРЮПЕЛЬ *Straffe Hendrik Quadrupel*	Идеально сбалансированный квадрюпель с тонами карамели, ириски, жареного солода, темных фруктов и яркими нотками эспрессо в послевкусии	*11%*	*0,33*	**1050**
ТРИПОРТЕР «ИЗ АДА» *Triporteur from Hell*	Темный бельгийский эль, изготовленный из “адски” прожаренных солодов. Во вкусе раскрывается богатый шоколадно-кофейный букет с оттенками карамели и свежеиспеченного хлеба	*6,6%*	*0,33*	**750**
ТРИПОРТЕР ПОЛНОЛУНИЕ 12 *Triporteur Full Moon 12*	Квадрюпель, изготовленный из специального сорта солода, который проходит обжарку только в полнолуние. В ароматике и вкусе пива доминирует хорошо прожаренный солод со сладковатыми нюансами карамели и колы	*10,2%*	*0,33*	**790**

SPECIAL BEER

Уникальные эли

В этой категории представлены различные сорта, каждый из которых легко поражает воображение: выдержка в винных бочках, специальные сорта солода и хмеля, фруктовые и ягодные оттенки. Можно попробовать по очереди и ни разу не ошибиться.

			л	₽
ДЕЛИРИУМ ДЕЛИРИЯ *Delirium Deliria*	Лимитированный сорт, сваренный женщиной в честь прекрасной половины человечества, демонстрирует фруктово-цветочные нотки, пряные оттенки хмеля, тона яблок и белого винограда	*8,5%*	*0,75*	**2600**
ДЕЛИРИУМ РЭД *Delirium Red*	Фруктовая версия знаменитой "Белой горячки", умеренно вишневая, с нотами миндаля, смородины и малины	*8%*	*0,33*	**890**
КАСТИЛ РУЖ *Kasteel Rouge*	Темный эль с добавлением вишневого кондитерского ликера, выдержанный в дубовой бочке в течении 6 месяцев	*7%*	*0,33*	**740**
КАСТИЛ ФРАМБУА *Kasteel Framboise*	Малиново-солодовый полнотелый эль с нюансами сладких фруктов и деликатной горчинкой	*7%*	*0,33*	**850**
КАСТИЛ КЮВЕ ДЕ ШАТО *Kasteel Cuvee du Chateau*	Изысканный темный эль, выдержанный 10 лет в подвалах замка, демонстрирует бархатный вкус с оттенками солода и карамели и тонкой хмелевой горчинки	*11%*	*0,33*	**890**
ПЕТРЮС ЭЙДЖД ПЕЙЛ *Petrus Aged Pale*	Кислый пейл-эль с двухлетней выдержкой и спонтанным брожением в дубовых бочках. Характеризуется фруктовыми и травянистыми тонами с заметной кислинкой и древесным послевкусием	*7,3%*	*0,33*	**870**
ПЕТРЮС ЭЙДЖД РЭД *Petrus Aged Red*	Крепкий фруктовый эль с ювелирным балансом между дюббелем, ароматной вишней и терпким, слегка древесным послевкусием	*8,5%*	*0,33*	**800**
ШТРАФФЕ ХЕНДРИК УАЙЛД *Straffe Hendrik Wild*	Особая версия трипеля, выдержанная на диких дрожжах. Варится ограниченной партией всего раз в год. Дикие дрожжи увеличивают срок хранения пива, а вкус напитка развивается и меняется на протяжении многих лет. Горечь хмеля со временем смягчается, уступая фруктовым, цветочным и винным нотам	*9%*	*0,33*	**990**

FLEMISH ALES

Фламандские эли

Красные эли родом из западной Фландрии. Пиво выдерживают до 2-х лет в огромных дубовых бочках, в которых содержатся бактерии необходимые для подкисления пива. Длительная выдержка и смешивание молодого и выдержанного эля способствуют сложности напитка и рекомендуются знатокам пивных традиций.

			л	₽
ПЕТРЮС БОРДО *Petrus Bordeaux*	Идеально сбалансированный красный фламандский эль с выдержкой в винных бочках	*5,5%*	*0,33*	**770**
БАРБЕ КРИК *Barbe Kriek*	Насыщенный терпкий кисло-сладкий эль с тонами ликерной вишни и легкой горечью миндаля и гармоничным освежающим послевкусием	*7%*	*0,33*	**850**
РОДЕНБАХ ГРАН КРЮ *Rodenbach Grand Cru*	Более выдержанная версия знаменитого пива Rodenbach, гармоничная и похожая на вино за счёт своей сухости. Является одним из самых сложных сортов в мире	*6%*	*0,33*	**720**
РОДЕНБАХ ВИНТАЖ *Rodenbach Vintage*	Фламандский эль, напоминающий красное вино с нотками ванили, дуба и меда. С каждым годом аромат немного меняется, а номер на бутылке указывает на год, в котором начинает созревать этот уникальный сорт	*7%*	*0,75*	**3000**
РОДЕНБАХ АЛЕКСАНДР *Rodenbach Alexander*	Купаж, сваренный в честь 200-летия Александра Роденбаха, представляет собой микс выдержанного пива и молодого эля с добавлением вишни. Сбалансированный вкус с тонким фруктовым и древесным послевкусием напоминает бургундское вино, а вишня делает напиток идеальным аперитивом	*5,6%*	*0,33*	**770**
ВАНДЕРГИНСТЕ ОУД БРЮН *VanderGhinste Oud Bruin*	Легкий фламандский эль с еле уловимой кислинкой, в аромате и вкусе которого присутствуют тона темных фруктов, вишни и оттенки солода	*5,5%*	*0,25*	**620**
МОНКС КАФЕ *Monk's Cafe*	Фламандский эль с отличным балансом карамельной сладости и характерной кислинки с вишневыми оттенками, с тонкими бальзамическими нюансами и нотами зеленого яблока в послевкусии	*5,5%*	*0,33*	**670**

			л	₽
БУРГУНЬ ДЕ ФЛАНДЕР БЛОНД *Bourgogne des Flandres Blonde*	Светлый фламандский эль с нотами пшеницы, ванили, изюма и узнаваемой фирменной кислинкой в послевкусии	*5,5%*	*0,33*	**790**
БУРГУНЬ ДЕ ФЛАНДЕР *Bourgogne des Flandres*	Знаменитый фламандский эль с отличным балансом сладости и кислотности, созданный по древней технике “вливания ламбика” и выдержанный в дубовых бочках	*5%*	*0,33* *0,75*	**790** **2200**
КЮВЕ ДЕ ЯКОБИНС *Cuvée des Jacobins*	Фламандский красный эль с насыщенным вкусом и яркой кислинкой, наполненный оттенками вина и ягод	*5,5%*	*0,33*	**870**
ДЮШЕС ДЕ БУРГУНЬ *Duchesse de Bourgogne*	Первый в истории фламандский эль с уникальным винным вкусом, выдержанный в течение 18 месяцев в лучших винных бочках Португалии	*6,2%*	*0,33* *0,75*	**820** **2200**

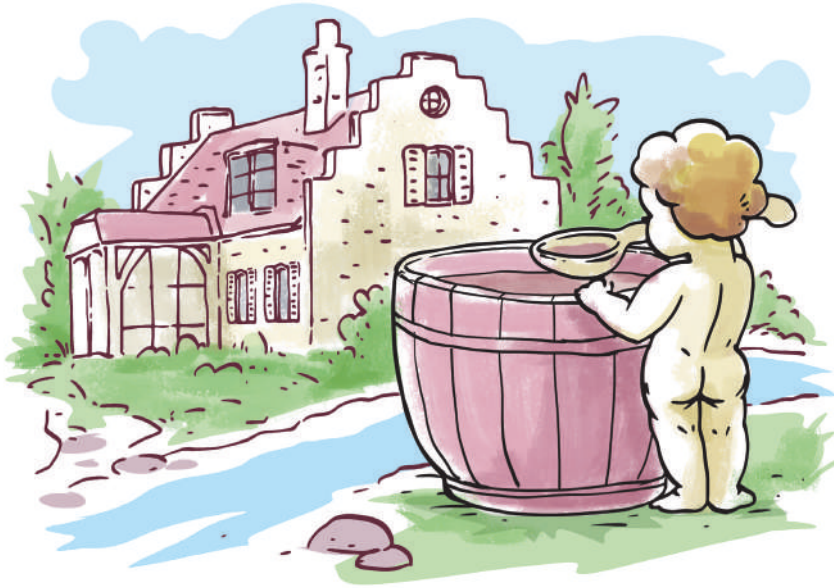

TRADITIONAL

Традиционные ламбики и гезы

Гезы в Бельгии называют брюссельским шампанским. И ведь не даром: уникальный способ смешения ламбиков, разные способы выдержки создают уникальный вкус для самых пышных торжеств!

			л	₽
САН ЛУИ ГЁЗ *St. Louis Gueuze*	Смесь молодого и выдержанного ламбиков в бочках из-под вина. Умеренно сладкий, с виноградной и цитрусовой кислинкой и тонкой горечью в послевкусии	*4,5%*	*0,25*	**600**
БУН ГЁЗ МАРЬЯЖ ПАРФЕ *Boon Gueuze Mariage Parfait*	Выдержанный гез с тонким, изысканным ароматом с нотами кислых ягод и легкими дубовыми нюансами, перетекающий во фруктовый, сбалансированный вкус с нотами ванили, дуба и гвоздики	*8%*	*0,375*	**1350**

FRUIT AND SPACIAL

Фруктовое и специальное

Ламбик — уникальный способ производства пива без пивных дрожжей. Только под Брюсселем обитают бактерии, по составу идентичные пивным дрожжам, которые взаимодействуют с суслом спонтанно.

			л	₽
КРИКЕНБИР *Kriekenbier*	Вишневый лагер с очень насыщенным сладковатым вкусом и ярким ароматом леденцов	*4,5%*	*0,25*	**630**
МОРТ СЮБИТ КРИК *Mort Subite Kriek*	Ламбик с сочным вишневым вкусом с тонами малины, марципана и длительным послевкусием с приятной кислинкой.	*4,3%*	*0,25*	**650**

МОНГОЗО КОКОС *Mongozo Coconut*	Экзотическое легкое пиво слегка мутного желто-белого оттенка. Обладает освежающим, сладким вкусом кокоса	*3,6%*	*0,33*	**750**
МОНГОЗО МАНГО *Mongozo Mango*	Сладкое освежающее экзотическое пиво с яркими нотами манго и продолжительным фруктовым послевкусием	*3,6%*	*0,33*	**750**
ЛИНДЕМАНС ПИЧЕРЕС *Lindemans Pecheresse*	Легкий фруктовый ламбик с яркой персиковой сладостью и легкой терпкостью в окончании	*2,5%*	*0,25*	**790**
ЛИНДЕМАНС ФРАМБУА *Lindemans Framboise*	Насыщенный ягодный ламбик с тонами малины, карамели и легкой кислинкой	*2,5%*	*0,25*	**790**
ЛИНДЕМАНС КАССИС *Lindemans Cassis*	Черносмородиновый густой ламбик с очень ярким ягодным вкусом и сбалансированной кислотностью	*3,5%*	*0,25*	**790**

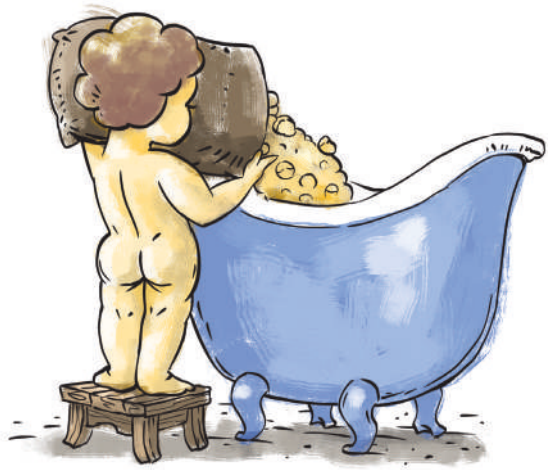

OTHER COUNTRIES

Пиво других стран

Для любителей пивных традиций других стран мы собрали незаурядную коллекцию светлого, нефильтрованного, красного и темного пива.

GREAT BRITAIN & IRELAND
ВЕЛИКОБРИТАНИЯ & ИРЛАНДИЯ

			л	₽
ХОБГОБЛИН РУБИ *Hobgoblin Ruby*	Ярко-рубиновый эль с отлично сбалансированным солодово-фруктовым вкусом и приятной горчинкой в послевкусии	5%	0,5	820
ГИННЕСС *Guinness*	Знаменитый ирландский стаут с тонами жженой карамели, шоколадно-фруктовым мягкий вкусом и идеальной сливочной пеной	4,2%	0,44	770
ХАРП *Harp*	Один из самых известных лагеров в мире с освежающим слегка солодовым вкусом и мягкой хмелевой горчинкой	4%	0,44	770
БРЮДОГ ПАНК ИПА *Brewdog Punk IPA*	Бестселлер пивоварни Брюдог с взрывным вкусом с оттенками тропических фруктов и яркой хмелевой горечью	5,4%	0,33	670
БЕЛХЭВЕН БЛЭК СКОТТИШ СТАУТ *Belhaven black scottish stout*	Сухой стаут с бархатистым вкусом с терпкими тонами жареного солода, кофе, темного шоколада и легкой хмелевой горчинкой	4,2%	0,44	820
ОЛД СПЕКЛД ХЕН *Old Speckled Hen*	“Старая курочка ряба”, названная в честь забрызганного разноцветной краской автомобиля MG, обладает солодовым вкусом с тонами ириски, фруктов, выпечки и приятным хмелевым послевкусием	5%	0,44	780
ЯНГС ДАБЛ ЧОКОЛЭТ СТАУТ *Young`s double chocolate stout*	Стаут с шелковистым сливочным вкусом с тонами шоколада, изюма, ванили, карамели и легкой хлебной горчинкой в послевкусии	5,2%	0,5	950
ВУДФОРДС ВОЛЬТ ИПА *Woodfordes Volt IPA*	ИПА на американском хмеле с тонами цитруса, цветов, сосны и тропических фруктов с ярким насыщенным вкусом	4,5%	0,5	850
САН ПИТЕРС ХАНИ ПОРТЕР *St. Peter’s Honey Porter*	Медовый портер с поразительно сильным медовым характером, ванильными тонами и послевкусием с приятной горчинкой	4,5%	0,5	870
САН ПИТЕРС КРИМ СТАУТ *St. Peter’s Cream Stout*	Стаут из двух сортов хмеля и пяти сортов солода со сбалансированным вкусом, в котором преобладают ноты сливок, шоколада, кофе и хлебных корочек	6,5%	0,5	870

GERMANY

ГЕРМАНИЯ

			л	₽
БАЙРОЙТЕР ХЕЛЬ *Bayreuther Hell*	Легкий освежающий баварский хель с насыщенным солодовым вкусом и мягким послевкусием	*4,9%*	*0,5*	**790**
МАЙЗЕЛ & ФРЕНДС ИПА *Maisel & Friends IPA*	Умеренно горький IPA с взрывным хмелевым ароматом и нотами цитрусовых и сосны	*6,3%*	*0,33*	**700**
МАЙЗЕЛС ВАЙС ОРИДЖИНАЛ *Maisels Weisse Original*	Нефильтрованный пшеничный эль с оттенками банана, дрожжей, гвоздики, цитрусовых фруктов, нотами сладкого солода и умеренной хмелевой горечью	*5,2%*	*0,5*	**760**
МАЙЗЕЛС ВАЙС ДУНКЕЛЬ *Maisel's Weisse Dunkel*	Темный нефильтрованный пшеничный эль с нотами жареного солода, карамели и банана	*5,2%*	*0,5*	**760**
АЙИНГЕР УРВАЙССЕ *Ayinger Urweisse*	Полутемный пшеничный эль с ярким вкусом с тонами трав, банана и апельсина и легкой горчинкой	*5,8%*	*0,5*	**790**
АЙИНГЕР БРОЙВАЙССЕ *Ayinger Brauweisse*	Светлый нефильтрованный пшеничный эль с насыщенным хлебным вкусом, тонами банана и цитрусовых	*5,1%*	*0,5*	**790**
АЙИНГЕР КИРТАБИР *Ayinger Kirtabier*	Нефильтрованный полутемный лагер с тонами апельсиновой цедры, спелых яблок и орехов	*5,8%*	*0,5*	**790**
АЙИНГЕР СТОЛЕТНЕЕ *Ayinger Jahrhundert Bier*	Питкий и гармоничный лагер, сваренный в честь 100-летия пивоварни, обладающий оттенками солода, пряностей и небольшой горчинкой	*5,5%*	*0,5*	**790**
МЮНХОВ ОРИДЖИНАЛ ПИЛС *Monchshof Original*	Лагер с очень свежим вкусом с оттенками зерна, травы и цитрусовых и яркой горечью в послевкусии	*4,9%*	*0,5*	**850**
ФУРТ КЛОСТЕР ХЕЛЬ *Furth Kloster Hell*	Очень сбалансированный лагер с солодово-цветочным вкусом от одной из старейших пивоварен Баварии	*5%*	*0,5*	**820**
ФУРТ ОСТЕРБИР *Furth Osterbier*	Янтарный био лагер с легкими медово-карамельными тонами и фруктовым послевкусием с горчинкой, сваренный специально к Пасхе	*5,6%*	*0,5*	**820**
ФУРТ КЛОСТЕР ДУНКЕЛЬ *Furth Kloster Dunkel*	Насыщенный темный лагер с тонами жареного солода, карамели и приятным долгим послевкусием	*5,7%*	*0,5*	**820**

ШНАЙДЕР ВАЙС ТАП5 *Schneider TAP5 Hopfenweizen*	Двойной пшеничный бок с терпким сливочным вкусом, в котором сочетаются сладкий карамельный солод, хмель и яркие цитрусово-пряные нотки	*8,2%*	*0,5*	**850**
РИГЕЛЕ КЕЛЛЕРБИР *Riegele Kellerbier*	Эталонный келлербир с нежным солодовым вкусом. Один из лучших представителей стиля, во вкусе которого сплетаются тонкая карамельная сладость с непревзойдённо мягкой текстурой	*5%*	*0,5*	**890**
ШНАЙДЕР ВАЙС ТАП9 АВЕНТИНУС АЙСБОК *Schneider Weisse TAP9 Aventinus Eisbock*	Крепкий двойной бок, приготовленный путём вымораживания классического Авентинуса, обладает оттенками спелой сливы, чернослива и сухофруктов во вкусе	*12%*	*0,33*	**950**

CZECH REPUBLIC
ЧЕХИЯ

			л	₽
ЗУБР ГОЛД *Zubr Gold*	Один из самых сбалансированных и питких чешских лагеров, плотный и с узнаваемой хмелевой горчинкой	*4,6%*	*0,5*	**640**
ЗУБР ДАРК *Zubr Dark*	Темный лагер с тонами жженого солода, хмелевой горечью и длительным карамельным послевкусием	*4,1%*	*0,5*	**640**

RUSSIA

РОССИЯ

			л	₽
ДЖОУС АПА *Jaws APA*	Хорошо охмеленный светлый эль в американском стиле с ярким ароматом манго, цитрусов и хвои	*5,5%*	*0,5*	**590**
ДЖОУС АТОМНАЯ ПРАЧЕЧНАЯ ИПА *Jaws Atomic Laundry IPA*	Экстра горький IPA с IBU 101, провоцирующий атомный взрыв вкуса с плотным насыщенным телом, яркими тропическими нюансами и мощной хмелевой горечью	*7%*	*0,5*	**670**
ДЖОУС АТОМНАЯ ПРАЧЕЧНАЯ XX *Jaws Nuclear Laundry XX*	Атомная прачечная, сваренная в стиле Double IPA. Еще больше хмеля, еще мощнее солодовая база, еще плотнее вкус	*9%*	*0,5*	**750**
ДЖОУС ОВСЯНЫЙ СТАУТ *Jaws Oat Stout*	Стаут с ароматом кофе со сливками, тонами шоколада и жареного солода во вкусе и легкая горчинка в послевкусии	*5,2%*	*0,5*	**570**
КОНИКС АЙС КРИМ ПОРТЕР ПЛОМБИР *Konix Ice Cream Porter Plombeer*	Уникальный сливочный портер с мягким вкусом, с тонами пломбира и деликатной горчинкой	*7%*	*0,45*	**560**
КОНИКС КАССИС РУБИ *Konix Cassis Ruby*	Пиво на основе черной смородины с ярким насыщенным вкусом, легкой ягодной кислинкой и освежающе терпким послевкусием	*7%*	*0,5*	**580**
КОНИКС МЭРИ, ГОУ ХОУМ! *Konix Mary, Go Home!*	Отлично сбалансированный томатный гозе с характерным кисло-соленым вкусом и островатым пряным послевкусием	*6,5%*	*0,5*	**590**
КОНИКС РУССКИЙ ИМПЕРСКИЙ СТАУТ №2 *Konix russian imperial stout #2 barrel*	Густой, крепкий и насыщенный имперский стаут с яркими тонами карамелизованных фруктов, инжира, фиников и деликатными винными нотками	*12,5%*	*0,375*	**710**
МИЛК ШЕЙК АМНЕЗИЯ ТРОПИК ИПА *Milk of Amnesia Tropic IPA*	Насыщенный IPA обладающий ярким сливочным тропическим вкусом с нотами ананаса, манго, маракуйи. Все это достигается благодаря добавлению лактозы	*5,5%*	*0,5*	**550**

Безалкогольное пиво

			л	₽
ХУГАРДЕН В АССОРТИМЕНТЕ *Hoegaarden in assortment*	Безалкогольная версия самого известного в мире бланша с освежающим вкусом апельсина, кюрасао и пряностей	*0,0%*	*0,45*	**460**
ГИННЕСС *Guinness*	Легендарный стаут в безалкогольной версии	*0%*	*0,44*	**750**
КАСТИЛ РУЖ *Kasteel Rouge*	Насыщенный вишневый эль с тонами кондитерского ликера и приятной кислинкой	*0%*	*0,33*	**790**
РИГЕЛЕ ХЕЛЬ *Riegele Hell*	Безалкогольный лагер с хмелевым ароматом и ярким солодовым вкусом от самой титулованной пивоварни Германии	*0,4%*	*0,5*	**690**
САН ПИТЕРС ВИЗАУТ ОРИГИНАЛЬНЫЙ *St. Peter's Without Original*	Британский темный безалкогольный эль с богатым солодовым вкусом и умеренной хмелевой горечью	*0%*	*0,5*	**750**
САН ПИТЕРС ВИЗАУТ ГОЛД *St. Peter's Without Gold*	Безалкогольный светлый эль с ярким медовым ароматом, оттенками зерновых, хмеля и легкими травянистыми нотками	*0%*	*0,5*	**750**
МАЙЗЕЛС ВАЙССЕ *Maisel's Weisse*	Пшеничный нефильтрованный эль с насыщенным и сбалансированным вкусом, невероятно похожим на свой алкогольный аналог	*0,4%*	*0,5*	**690**
ШНАЙДЕР ВАЙС ТАП3 АЛКОФРИ *Schneider Weisse TAP3 Mein Alkoholfreies*	Нефильтрованный пшеничный эль с тонами банана, сладковатого солода и легкой кислинкой	*0,14%*	*0,5*	**690**

БЮЛЬВИ ПЕТИТ ЯБЛОКО *Bullevie Petit Apple*	Игристый сидр со вкусом яблочного штруделя и легкой освежающей кислинки	*1,2%*	*0,45*	**580**
БЮЛЬВИ ПЕТИТ ГРЕЙПФРУТ *Bullevie Petit Grapefruit*	Полусладкий сидр с ярким вкусом грейпфрута и приятной кислинкой	*1,2%*	*0,45*	**580**
БЮЛЬВИ ПЕТИТ ЯГОДНЫЙ *Bullevie Petit Berry*	Полусладкий сидр с сочным насыщенным вкусом лесных ягод и деликатной кислинки	*1,2%*	*0,45*	**580**

CIDER

Сидр

RUSSIA

РОССИЯ

			л	₽
БЮЛЬВИ ЭКСТРА ДРАЙ *Bullevie Extra Dry*	Сухой сидр в испанском стиле с насыщенным вкусом и ярким фруктовым ароматом	*5,5%*	*0,45*	**600**
БЮЛЬВИ ГРАНАТ *Bullevie Pomegranate*	Полусухой сидр с ярким насыщенным вкусом и ароматом свежего граната	*5,5%*	*0,45*	**600**
БЮЛЬВИ ДЕМИ СЕК *Bullevie Demi Sec*	Полусухой сидр в британском стиле очень легкий и слегка терпкий, с ароматом осенних яблок и отличным балансом умеренной сладости и освежающей кислинки	*5,5%*	*0,45*	**600**
БЮЛЬВИ ПУАРЕ *Bullevie Poire*	Изготовленный по традиционной французской технологии из локальных груш. Обладает тонким грушевым ароматом и приятной умеренной кислинкой	*6%*	*0,45*	**670**
БЮЛЬВИ ГРЕЙ МИ *Bullevie Grey Me*	Уникальный пряный сидр с ярким насыщенным вкусом, наполненным тонами спелых красных яблок, гвоздики, корицы, кардамона и цитрусовых	*6%*	*0,45*	**600**

SPAIN

ИСПАНИЯ

			л	₽
АРАЕТА ГРУШЕВЫЙ *Araeta Perada*	Тихий сухой сидр с натуральным осадком, для приготовления которого используются специально отобранные по уровню кислотности груши, выращенные на собственной ферме	*6%*	*0,75*	**1300**

SWEDEN

ШВЕЦИЯ

			л	₽
АЛЬСКА В АССОРТИМЕНТЕ *Älska in assortment*	Линейка легких полусладких сидров с сбалансированным вкусом фруктов и ягод	*4%*	*0,5*	**890**

FRANCE

ФРАНЦИЯ

			л	₽
ВАЛ ДЕ РАНС БРЮТ *Val de Rance Brut*	Сухой яблочный сидр, созданный по традиционной рецептуре из сладких пикантных яблок. Во вкусе преобладают сочные яблочные оттенки и приятная кислинка	*4,5%*	*0,75*	**1350**
ФУРНЬЕ АРТИЗАНАЛЬ БРЮТ *Fournier Artisanal Brut*	Классический французский сидр. Сбалансированный вкус с ароматом сухих яблок, нот ванили и дуба и легкая кислинка в послевкусии	*4,5%*	*0,33*	**700**
ФУРНЬЕ РОЗЕ *Fournier Rose*	Свежий и фруктовый сухой сидр с кисло-сладким ароматом и сочным яблочным вкусом, деликатными танинами и «хрустящим» послевкусием игристых вин. Для производства используют только особые красные яблоки без добавления сахара или дрожжей, поэтому этот сорт имеет полной право именоваться французским розе	*3%*	*0,33*	**700**